

Obec Bantice

Oznámení záměru prodeje dle § 39 odst. 1, zák. č. 128/2000 Sb. o obcích (obecní zřízení) v platném znění

| | |
|--------------------------------------------------------------------------------------------------------------------------------|--------------------------------------------------------------------------------------------|
| Název nemovitého majetku Pozemek: část parc.č. 133/2 a 169/1 v k.ú. Bantice ostatní plocha – 25 m ² | Orientační cena nemovitého majetku 100 Kč/m² bez DPH |
| Umístění nemovitého majetku k.ú. Bantice | Podmínky prodeje Návrh na vklad hradí kupující |
| Žádosti předložte do 15ti dnů ode dne vyvěšení na úřední desce | navrhovaný účel využití pozemky jsou určeny jako zázemí u zemního sklepa |
| Vyvěšeno dne: 20.12.2024 Sňato dne: | Dne: 20.12.2024 Ing. Šprencl Josef starosta obce Bantice |
| Otisk razítka | Otisk razítka |
| | |

Ve stejné době bylo Oznámení záměru prodeje vyvěšeno v elektronické podobě, umožňující dálkový přístup.

Záměr prodeje pozemku byl projednán zastupitelstvem obce Bantice dne 16.12.2024 pod číslem zápisu 8/2024.

VÝKAZ DOSAVIDNÍHO A NOVÉHO STAVU ÚDAJŮ KATASTRU NEMOVITOSTÍ

| Dosažitelný stav | | | | Nový stav | | | | | | | | | | | |
|----------------------------------|-------------------------------|-----------------------------|----------------------------------|-------------------------------|-----------------------------|---------------------------|------------------|------------------------|------------------------|------------------------|------------------------|------------------------|------------------------|------------------------|------------------------|
| Označení pozemku podle číselníku | Výměra parcely podle katastru | Druh pozemku podle katastru | Označení pozemku podle číselníku | Výměra parcely podle katastru | Druh pozemku podle katastru | Typ stavby podle katastru | Způsob porovnání | Způsob vyřízení výměry | Způsob vyřízení výměry | Způsob vyřízení výměry | Způsob vyřízení výměry | Způsob vyřízení výměry | Způsob vyřízení výměry | Způsob vyřízení výměry | Způsob vyřízení výměry |
| | | | | | | | | | | | | | | | |
| 133/2 | 671,73 | ostatní pozemky | 133/2 | 671,53 | ostatní pozemky | 0 | 0 | | | | | | | | |
| 133/15 | 1,92 | ostatní pozemky | 133/15 | 2,17 | ostatní pozemky | 2 | 2 | | | | | | | | |
| 169/1 | 13,33 | ostatní pozemky | 169/1 | 13,28 | ostatní pozemky | 2 | 2 | | | | | | | | |
| | 821,98 | | | 821,98 | | | | | | | | | | | |

Seznam souřadnic (S-JTSK)

| Č. bodu | Souřadnice pro zpis do KN | Poznamka |
|---------|---------------------------|----------|
| | X Y | |
| 86-2 | 633055,97 1191945,39 | průběžná |
| 96-80 | 633019,16 1191965,36 | kolík |
| 204-10 | 633023,86 1191940,75 | zár |
| 1 | 633022,09 1191946,02 | průběžná |
| 2 | 633021,34 1191945,80 | průběžná |

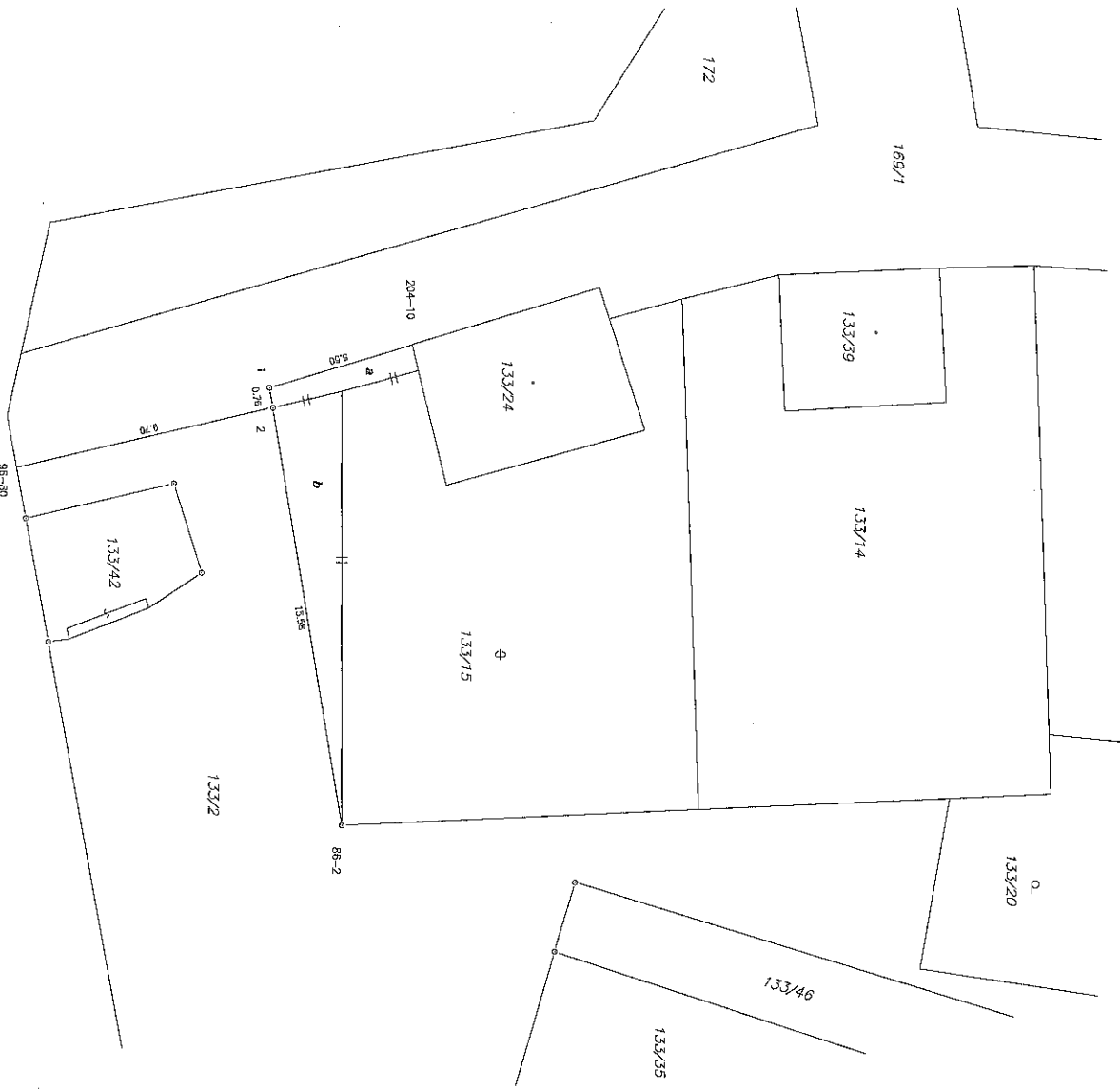

GEOMETRICKÝ PLÁN

PRO rozdělení pozemku

| | | | |
|---------------------------------------------------------------------------------------------|-----------------------------------------------------|-----------------------------------------------------|-----------------------------------------|
| Vyhodnotili: Geodézie Projevy s.r.o. Proská 1706/37 68902 Znojmo | geometrický plán celého katastrálního území | Jméno, příjmení: Ing. Ivan Běhák | Jméno, příjmení: |
| Číslo příjmu: 511-705/2024 | Číslo polohy seznamu měřičských záměrů: 2761 | Číslo polohy seznamu měřičských záměrů: 2761 | Číslo polohy seznamu měřičských záměrů: |
| Okres: Znojmo | Dne: 19. 11. 2024 | Dne: 19. 11. 2024 | Dne: |
| Obec: Banice | Město/obec a právní osoba: Banice | Město/obec a právní osoba: Banice | Město/obec a právní osoba: |
| Kat. území: Banice | Kat. území: Banice | Kat. území: Banice | Kat. území: |
| Mapový list: Znojmo 3-5/44 | Mapový list: Znojmo 3-5/44 | Mapový list: Znojmo 3-5/44 | Mapový list: |
| Číslo příjmu: 511-705/2024 | Číslo příjmu: 511-705/2024 | Číslo příjmu: 511-705/2024 | Číslo příjmu: |
| Podpis: Paetra Konečná | Podpis: Paetra Konečná | Podpis: Paetra Konečná | Podpis: |
| Podpis: KP pro Jihomoravský kraj | Podpis: KP pro Jihomoravský kraj | Podpis: KP pro Jihomoravský kraj | Podpis: |
| Podpis: PGP-2607/2024-713 | Podpis: PGP-2607/2024-713 | Podpis: PGP-2607/2024-713 | Podpis: |
| Podpis: 2024.11.21 08:17:59 +01'00" | Podpis: 2024.11.21 08:17:59 +01'00" | Podpis: 2024.11.21 08:17:59 +01'00" | Podpis: |