

VÝKAZ DOSAVADNÍHO A NOVÉHO STAVU ÚDAJŮ KATASTRU NEMOVITOSTÍ														
Dosavadní stav				Nový stav										
parc. číslem	Výměra parcely		Druh pozemku Způsob využití	Označení pozemku parc. číslem	Výměra parcely		Druh pozemku Způsob využití	Typ stavby Způsob využití	Zpús. určení výměr	Porovnání se stavem evidence právních vztahů				
	ha	m ²			ha	m ²				Díl přechází z pozemku označeného v katastru nemovitostí	dřívejší poz. evidenci	Číslo listu vlastnictví	Výměra dílu	
					ha	m ²								
414/3	67	85	ostat. pl. manipulační pl.	414/3	28	65	ostat. pl. manipulační pl.		0	GP				
				414/13		36	ostat. pl. manipulační pl.		0	5193	148		28	65
				414/14		77	ostat. pl. manipulační pl.		0	5192	77			36
				414/15	1	59	ostat. pl. manipulační pl.		0	5410/32	10001			77
				414/16	18	88	ostat. pl. manipulační pl.		0	5410/32	10001		1	59
				414/17	11	38	ostat. pl. manipulační pl.		0	5405	27		18	88
				414/18	6	22	ostat. pl. manipulační pl.		0	85410/86	235		11	38
											5404	27		6
	67	85		Parcely zjednodušené evidence - GP										
5192	64	97		5192	64	61			0		77			
5193	52	79		5193	24	14			0		148			
5404	33	25		5404	27	03			0		27			
5405	72	28		5405	53	40			0		27			
5410/32	24	49		5410/32	22	13			0		10001			
85410/86	*1)	10	50	zaniká										

*1) Změna výměry +88 m2 podle §37odst.(1) katastrální vyhlášky u parcely č.85410/86 GP

Návrh na opravu chybné výměry p.č. 85410/86 GP podle §37 odst. 1. písm. d) Vyhlášky č.357/2013 Sb.

Seznam souřadnic (S-JTSK)
Číslo bodu Souřadnice pro zápis do KN
Y X Kód kv. Poznámka

k.ú. Bantice (600881)
36-43 632915.31 1192155.43 3 hřeb
36-57 632908.23 1192159.55 3 znak z plastu
36-60 632883.61 1192149.65 3 barva
36-79 632784.15 1192207.76 3 barva
36-83 632763.50 1192209.54 3 znak u plastu
36-86 632768.57 1192224.36 3 barva
36-90 632748.15 1192223.38 3 barva
36-119 632585.01 1192078.02 3 barva
237-42 632901.07 1192134.23 3 hřeb
1 632886.56 1192142.79 8 kolík
2 632775.18 1192208.53 8 kolík
3 632749.86 1192223.46 8 kolík
4 632738.71 1192222.54 8 kolík
5 632576.21 1192087.20 8 kolík
385-11 632626.13 1192133.79 8 barva
385-12 632623.54 1192131.40 8 barva
385-14 632890.78 1192133.00 8 kolík
k.ú. Práche (726966)
362-79 632720.84 1192220.94 3 znak z plastu
387-282 632573.00 1192090.56 8 barva

Prehledka kladu

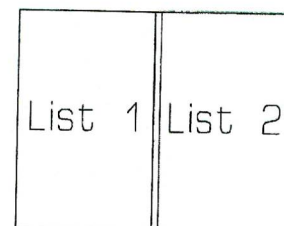

GEOMETRICKÝ PLÁN pro	Geometrický plán ověřil úředně oprávněný zeměměřický inženýr:	Stejnopis ověřil úředně oprávněný zeměměřický inženýr:
rozdělení pozemku, doplnění souboru geodetických informací o pozemek dosud evidovaný zjednodušeným způsobem	Jméno, příjmení: Ing. Dalibor Mahel	Jméno, příjmení: Ing. Dalibor Mahel
	Číslo položky seznamu úředně oprávněných zeměměřických inženýrů: 799/1995	Číslo položky seznamu úředně oprávněných zeměměřických inženýrů: 799/1995
	Dne: 6. června 2018 Číslo: 64/2018	Dne: 11.6.2018 Číslo: 117/2018
	Náležitostmi a přesností odpovídá právním předpisům.	Tento stejnopis odpovídá geometrickému plánu v elektronické podobě uloženému v dokumentaci katastrálního úřadu.
Vyhotovitel: Pechova 44, 61500 Brno, IČO 548 21 61 16, fax 548 53 45 41	Katastrální úřad souhlasí s očišlováním parcel.	Ověření stejnopisu geometrického plánu v listinné podobě.
Číslo plánu: 377-112/2017	KÚ pro Jihomoravský kraj KP Znojmo Ing. Lea Sadílková PGP-1078/2018-713 2018.06.11 07:10:09 CEST	
Okres: Znojmo		
Obec: Bantice		
Kat. území: Bantice		
Mapový list: Znojmo 3-6/2		
Dosavadním vlastníkům pozemků byla poskytnuta možnost seznámit se v terénu s průběhem navrhovaných nových hranic, které byly označeny předepsaným způsobem: viz. seznam souřadnic		

ist 1

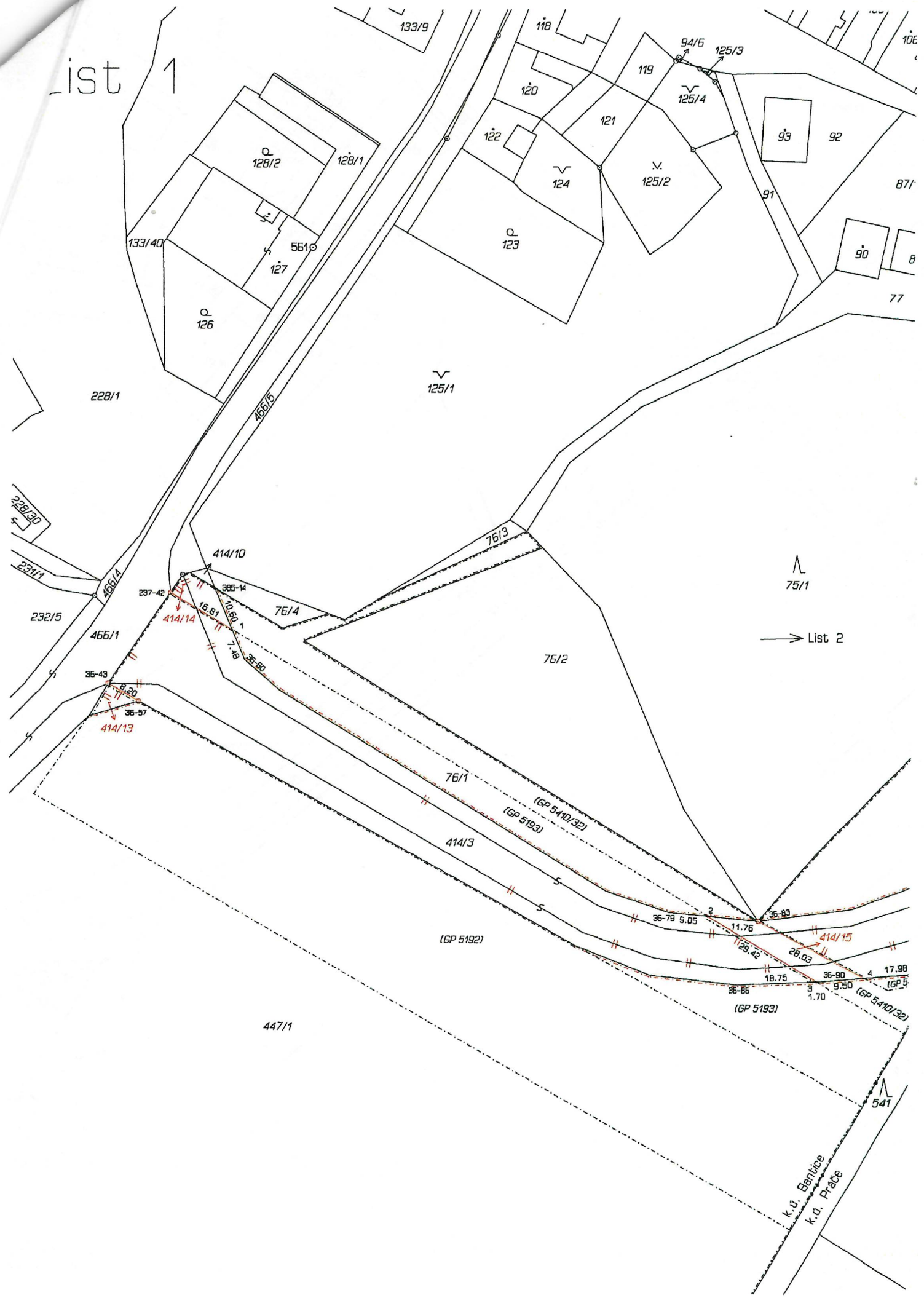

→ List 2



k. u. Bantice
k. u. Práche